COMUNI DI
ROSARNO - FEROLETO DELLA CHIESA
LAUREANA DI BORRELLO - RIZZICONI - SERRATA
SAN PIETRO DI CARIDA' - SAN CALOGERO
(Provincia di Reggio Calabria e Vibo Valentia)
PIANO STRUTTURALE ASSOCIATO (P.S.A.)
L.U.R. 16 aprile 2002, n. 19

PROFESSIONISTI INCARICATI

arch. Fulvio A. Nasso - Capogruppo
arch. Giuseppe Lombardo
prof. arch. Giuseppe Lonetti
arch. Salvatore Sellaro
arch. Salvatore Foti
pian. Rocco Panetta
arch. Rocco Virgilio
arch. Francesco Mammola
prof. geol. Giuseppe Mandaglio
geol. Michele Mandaglio
ing. Ernesto Mensitieri
ing. Pasquale Penna
dott. agr. Tommaso Calabrò
archeol. Maddalena Sica
archeol. Francesca Pizzi
dott. soc. Antonio Nasso

RESPONSABILE DEL PROCEDIMENTO
ing. Alessandra Campisi

TAV QAG 1

QUADRO CONOSCITIVO TERRITORIALE
COMUNI DI ROSARNO, FEROLETO DELLA CHIESA, LAUREANA DI BORRELLO, RIZZICONI, SAN CALOGERO, SAN PIETRO DI CARIDA'', SERRATA.
STUDIO GEOMORFOLOGICO

RAPPORTO DI SCALA
1 :10000

DATA

CARTA GEOMORFOLOGICA

Legenda

Perimetrazione Frane

TIPOLOGIA
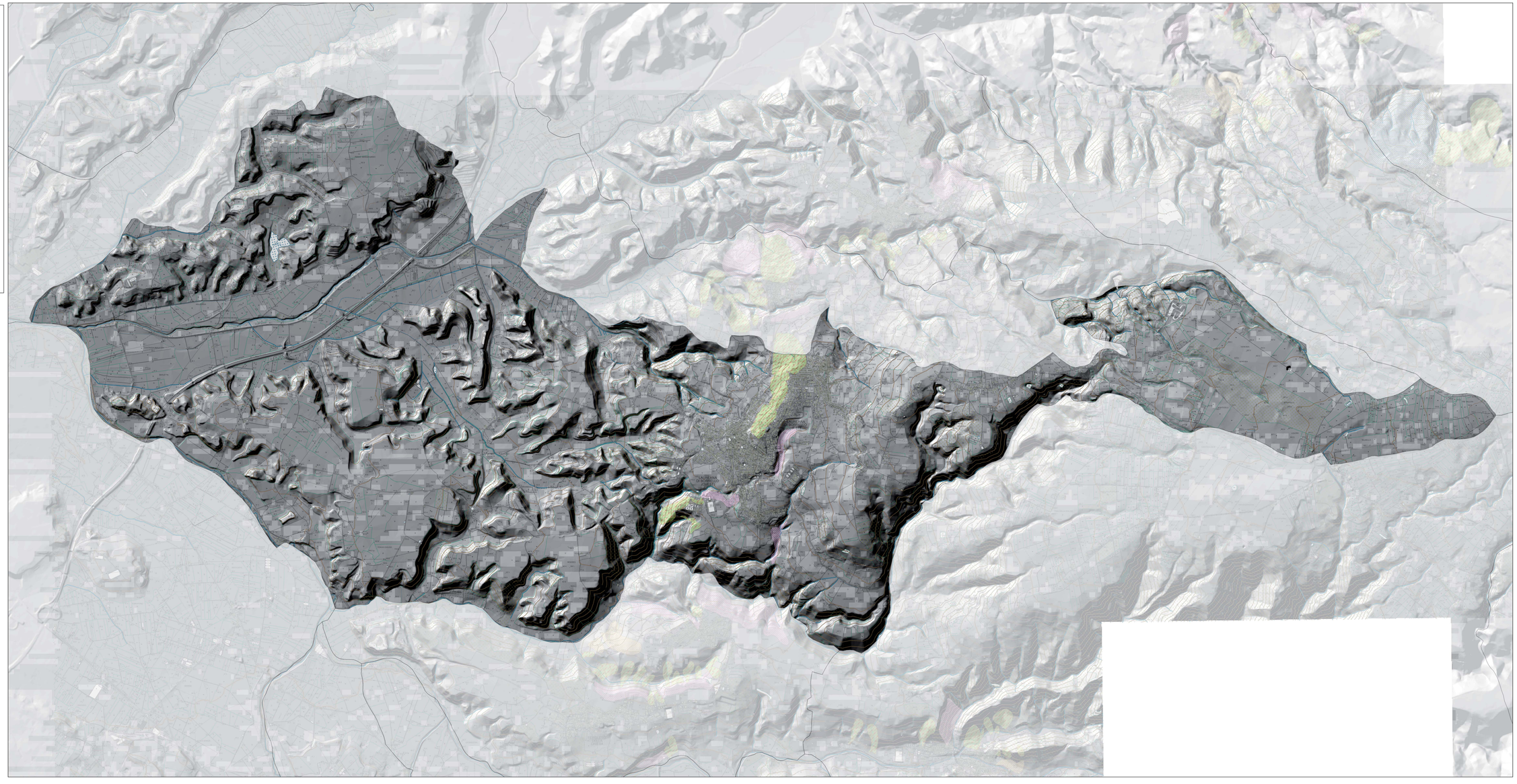
- Colamento
- Complessa
- DGPV
- Scorrimento
- ZDSL
- ZEI
- ZFP
- ZFS