

**COMUNI DI
ROSARNO - FEROLETO DELLA CHIESA
LAUREANA DI BORRELLO - RIZZICONI SERRATA
SAN PIETRO DI CARIDA' - SAN CALOGERO**
(Province di Reggio Calabria e Vibo Valentia)

PIANO STRUTTURALE ASSOCIATO (P.S.A.)
(L.U.R. 16 aprile 2002, n. 19)



PROFESSIONISTI INCARICATI
arch. Fulvio A. Nasso - Capogruppo
arch. Giuseppe Lombardo
arch. Salvatore Sciarra
arch. Salvatore Tati
plan. avv. Rocco Panetta
arch. Rocco Fregola
arch. Francesco Manuola
ing. Ernesto Menestieri

prof. geol. Giuseppe Mandaglio
geol. Michele Mandaglio
ing. Pasquale Poma
dott. agr. Tommaso Calabrese
archeol. Maddalena Sica
archeol. Francesca Pizzi
dott. agr. Antonio Russo

RESPONSABILE DEL PROCEDIMENTO
ing. Alessandro Campiti

**QNS
TAV
1b**

QUADRO CONOSCITIVO TERRITORIALE
COMUNI DI ROSARNO, FEROLETO DELLA CHIESA,
LAUREANA DI BORRELLO, RIZZICONI,
SAN CALOGERO, SAN PIETRO DI CARIDA', SERRATA.
CARTA DEI PIANI SOVRACOMUNALE E DEI VINCOLI

RAPPORTO DI SCALA: 1:10.000
DATA:

Q.T.R.P. - P.T.C.P.R.C. - P.T.C.P.V.V.

**Indirizzi di QTR/P, PTCP e altri Piani di Settore
Vincoli Beni Culturali e Ambientali
Aree Protette
Difesa del Suolo**

- Area vincolata L. 1497/39
- Vincoli 150 m. corsi d'acqua
- Area Protetta - S.I.C. Praterìa
- Vincolo 1.200 m. di quota
- Area costiera 0 - 300 mt.
- A3
- Strade Statali
- Strade Provinciali
- Viabilità Minore
- Linea ferroviaria
- Sit. comuni
- Cine
- Scuarli idrici
- Centrale elettrica
- Geomergente
- Nuclei urbani

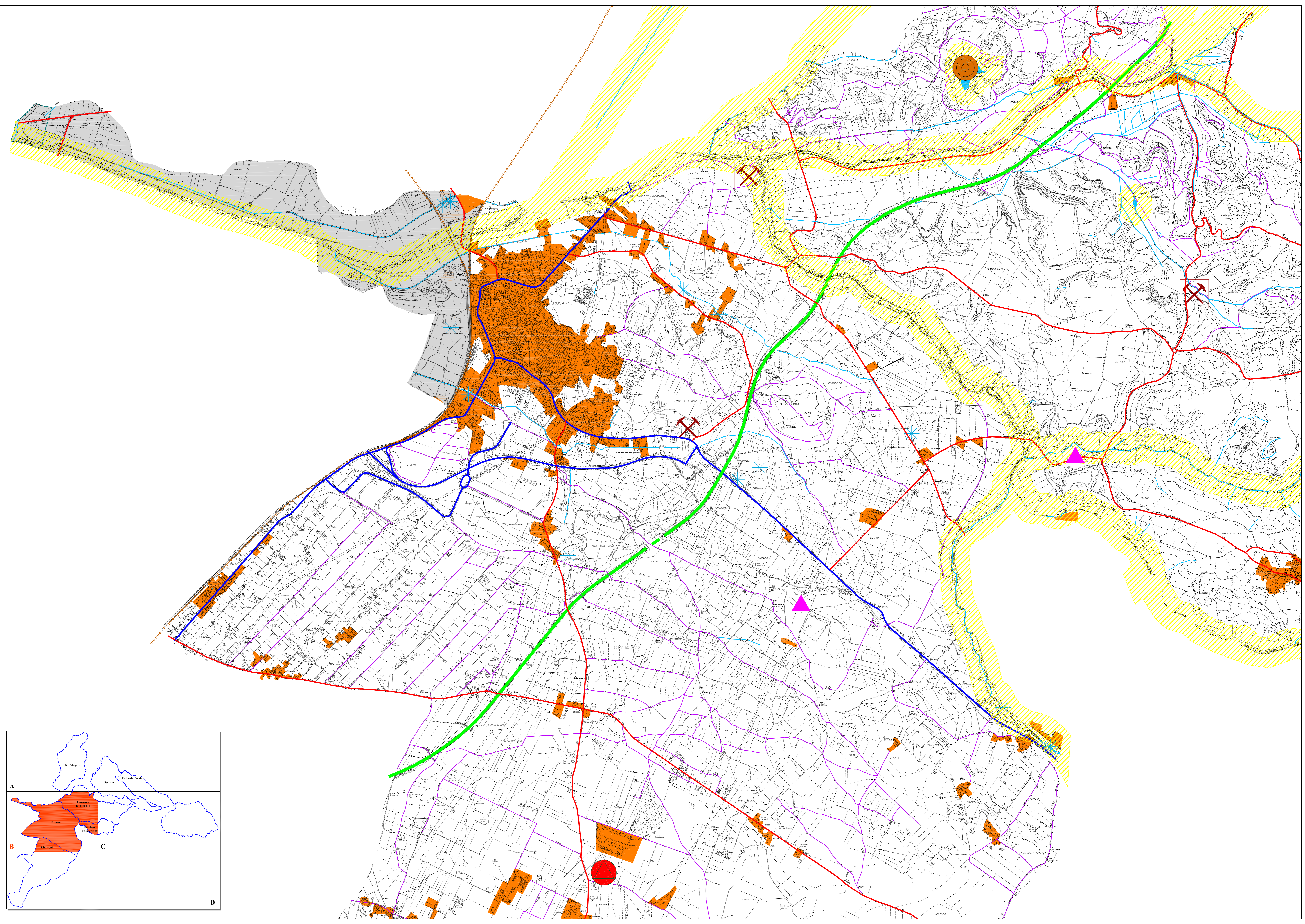
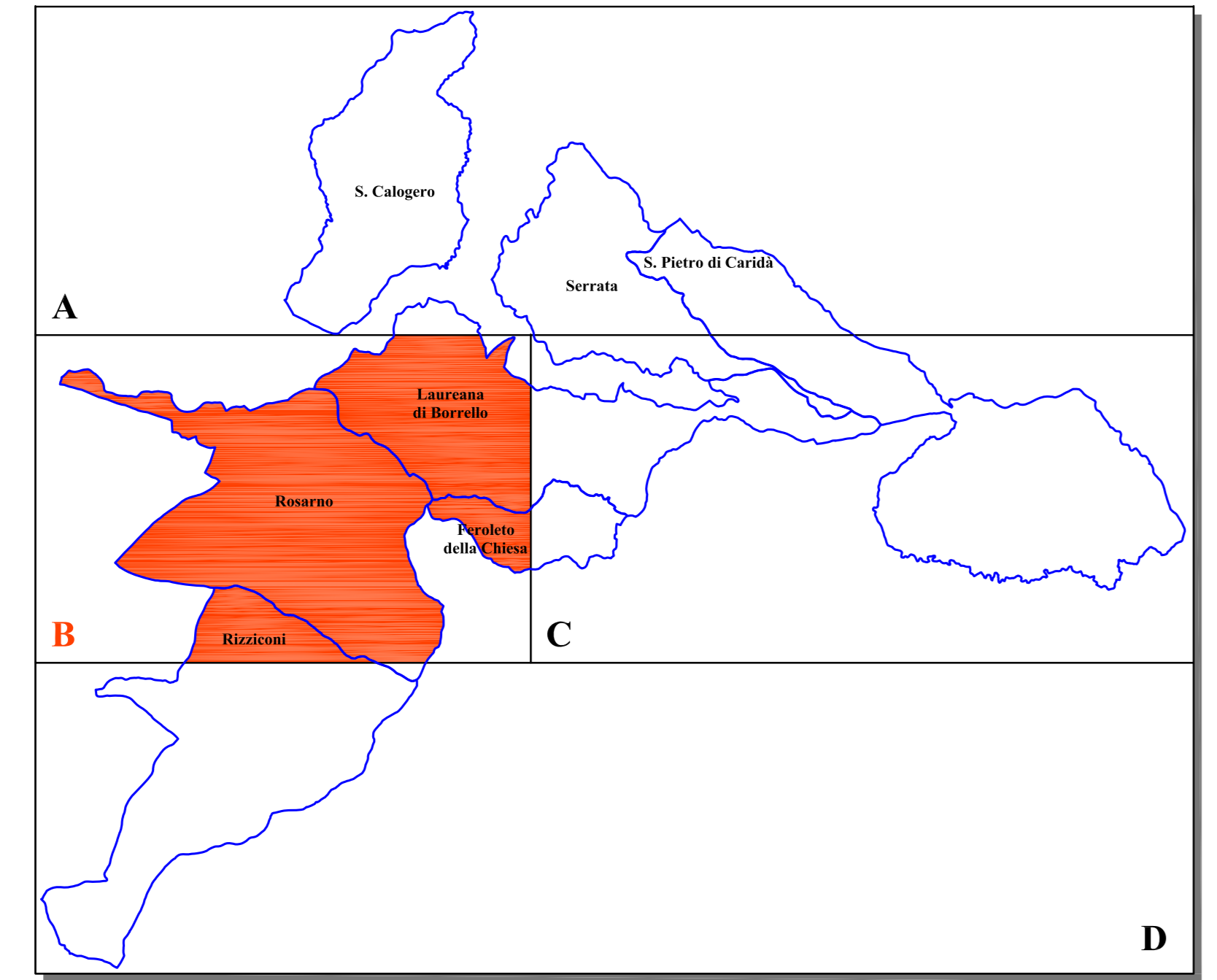

P.S.A.: ROSARNO - FEROLETO DELLA CHIESA - LAUREANA DI BORRELLO - RIZZICONI - SAN CALOGERO - SAN PIETRO DI CARIDA' - SERRATA