

**COMUNI DI
ROSARNO - FEROLETO DELLA CHIESA
LAUREANA DI BORRELLO - RIZZICONI SERRATA
SAN PIETRO DI CARIDA' - SAN CALOGERO**
(Province di Reggio Calabria e Vibo Valentia)
PIANO STRUTTURALE ASSOCIATO (P.S.A.)
(L.U.R. 16 aprile 2002, n. 19)



PROFESSIONISTI INCARICATI
 arch. Fulvio A. Nasso - Capogruppo
 arch. Giuseppe Lombardo
 arch. Salvatore Sclaro
 arch. Salvatore Foti
 pian. terr. Rocco Panetta
 arch. Rocco Virgilio
 arch. Francesco Mammola
 ing. Francesco Menziesi

prof. geol. Giuseppe Mandaglio
 geol. Michele Mandaglio
 ing. Pasquale Penna
 dott. agr. Tommaso Calabro
 arch. arch. Maddalena Sica
 arch. arch. Francesco Pizzi
 dott. soc. Antonio Nasso

RESPONSABILE DEL PROCEDIMENTO
 ing. Alexandra Campis

SSM TAV 1c	QUADRO CONOSCITIVO TERRITORIALE COMUNI DI ROSARNO, FEROLETO DELLA CHIESA, LAUREANA DI BORRELLO, RIZZICONI, SAN CALOGERO, SAN PIETRO DI CARIDA', SERRATA. ANALISI MOBILITA' - TRASPORTI - PARCHEGGI
	RAPPORTO DI SCALA 1:10.000
	DATA

MOBILITA' - TRASPORTI - PARCHEGGI

- VIABILITA'**
- A3
 - ◊ Svincolo Autostradale
 - Strada Grande Comunicazione Jonio-Tirreno
 - Strada Statale
 - Strada Provinciale
 - Parcheggio
 - Altra Strada Strutturante
 - Ferrovia

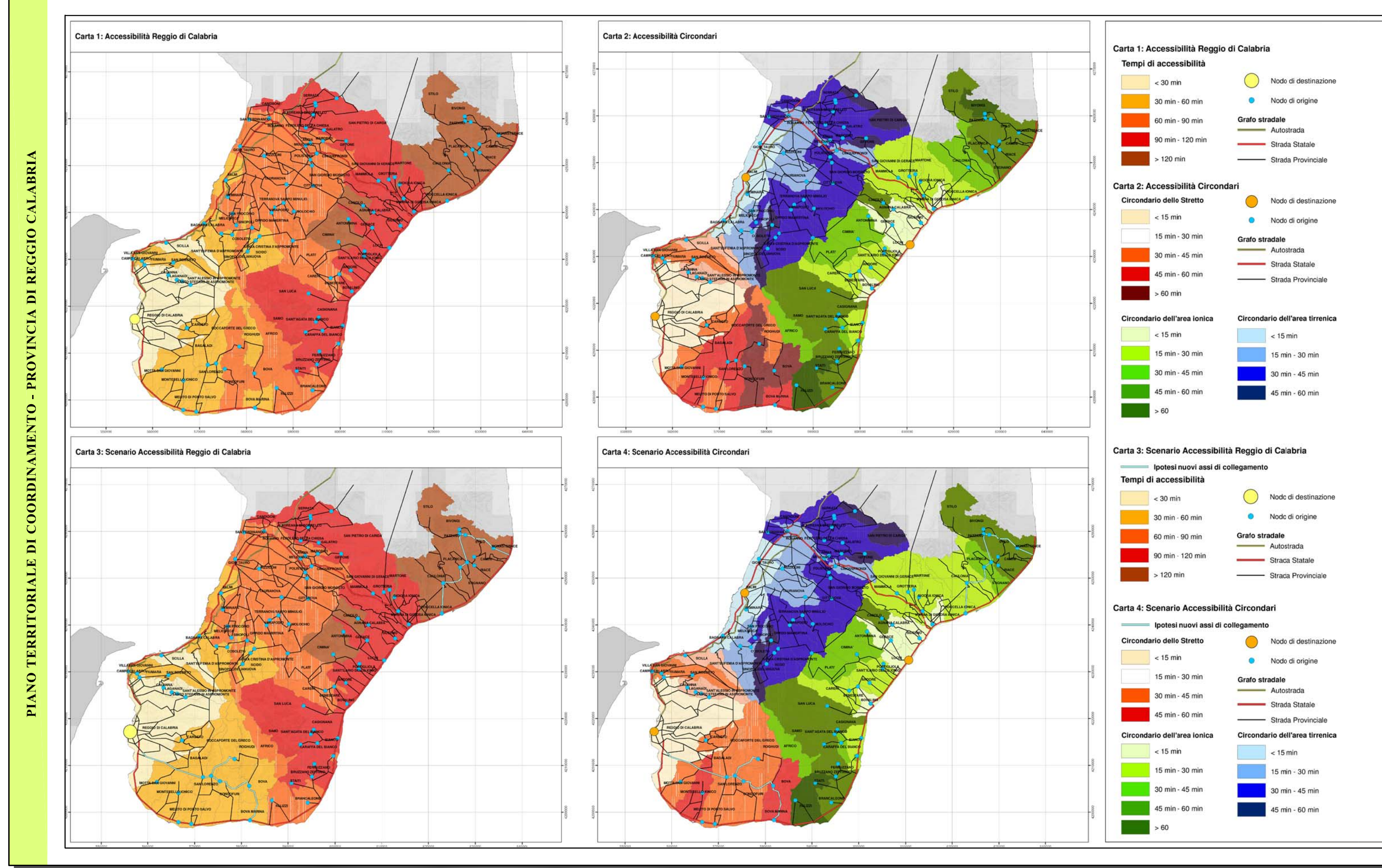
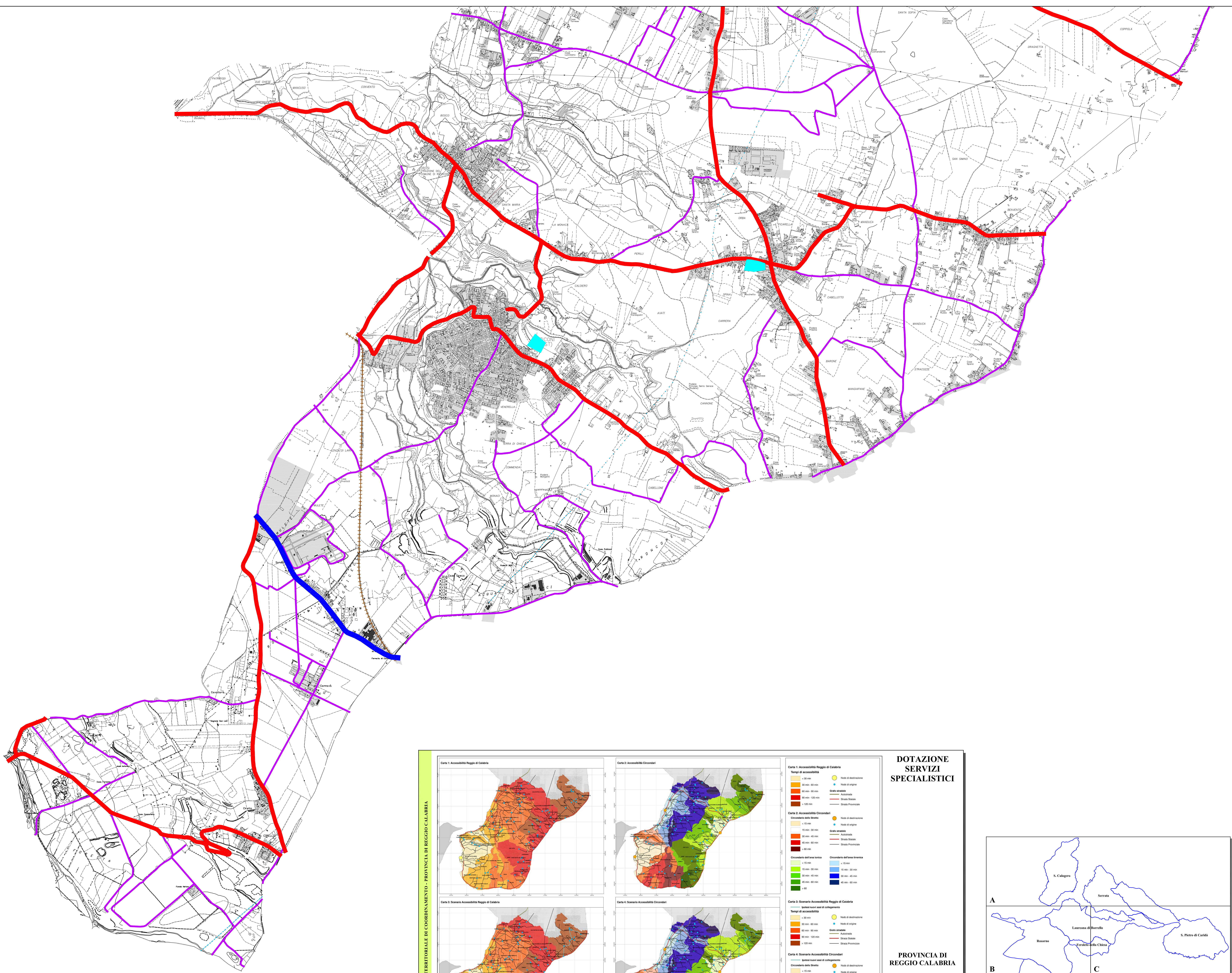

DOTAZIONE SERVIZI SPECIALISTICI

PROVINCIA DI REGGIO CALABRIA

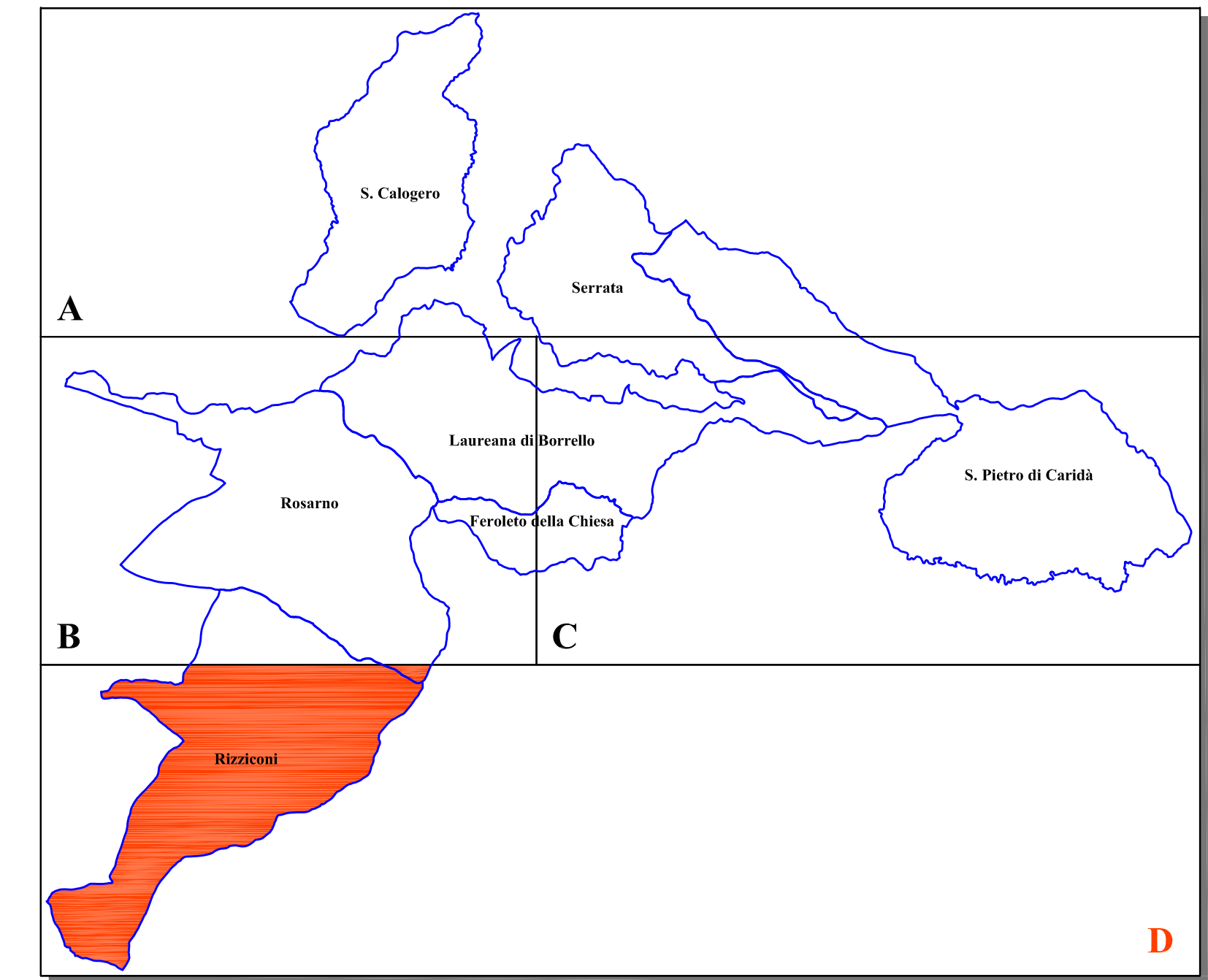

P.S.A.: ROSARNO - FEROLETO DELLA CHIESA - LAUREANA DI BORRELLO - RIZZICONI - SAN PIETRO DI CARIDA' - SAN CALOGERO - SERRATA