COMUNI DI
ROSARNO - FEROLETO DELLA CHIESA
LAUREANA DI BORRELLO - RIZZICONI SERRATA
SAN PIETRO DI CARIDA' - SAN CALOGERO

(Province di Reggio Calabria e Vibo Valentia)

PIANO STRUTTURALE ASSOCIATO (P.S.A.)

(L.U.R. 16 aprile 2002, n. 19)

PROFESSIONISTI INCARICATI

arch.Fabio A. Nasso - Capogruppo
arch. Giuseppe Lombardo
arch. Giuseppe Ferraro
arch. Salvatore Foti
pian. terr. Rocco Panetta
arch. Rocco Virgilio
arch. Francesco Mammola
ing. Ernesto Menniteri
prof. geol. Giuseppe Mandaglio
geol. Michele Mandaglio
ing. Pasquale Penna
dott. agr. Tommaso Calabrò
archeol. Maddalena Sica
archeol. Francesca Pizzi
dott. soc. Antonio nasso

RESPONSABILE DEL PROCEDIMENTO
ing. Alessandra Campisi

QAD
TAV
1a

QUADRO CONOSCITIVO TERRITORIALE
COMUNI DI ROSARNO, FEROLETO DELLA CHIESA, LAUREANA DI BORRELLO, RIZZICONI, SAN CALOGERO, SAN PIETRO DI CARIDA', SERRATA.
INDIVIDUAZIONE CARATTERI, VALORI, VULNERABILITA'

RAPPORTO DI SCALA	DATA
1:10.000	

DESCRIZIONE E VALUTAZIONE

- Area Boscata
- Area da Rimboschire
- Pascolo
- Oliveto
- Agrumeto
- Vigneto
- Macchia
- Area Rurale di Valore Naturalistico
- Area Calanchiva
- Area Sabbiosa
- Idrografia
- Corridoio Ecologico
- Cimitero
- Area Sportiva
- Area Archeologica
- Nucleo Edificato
- A3
- Rete viaria
- Linea ferroviaria

VALUTAZIONE	ACQUA	ARIA	SUOLO	FLORA	FAUNA	ANTROPICA
Area Boscata				*		
Area da Rimboschire				*		
Pascolo				*		
Oliveto				*		
Agrumeto				*		
Vigneto				*		
Macchia				*		
Area Rurale di Valore Naturalistico				*		
Area Calanchiva			*			
Area Sabbiosa			*			
Idrografia	*					
Corridoio Ecologico					*	
Cimitero						*
Area Sportiva						*
Area Archeologica						*
Nucleo Edificato						*
A3						*
Rete Viaria						*
Linea Ferroviaria						*

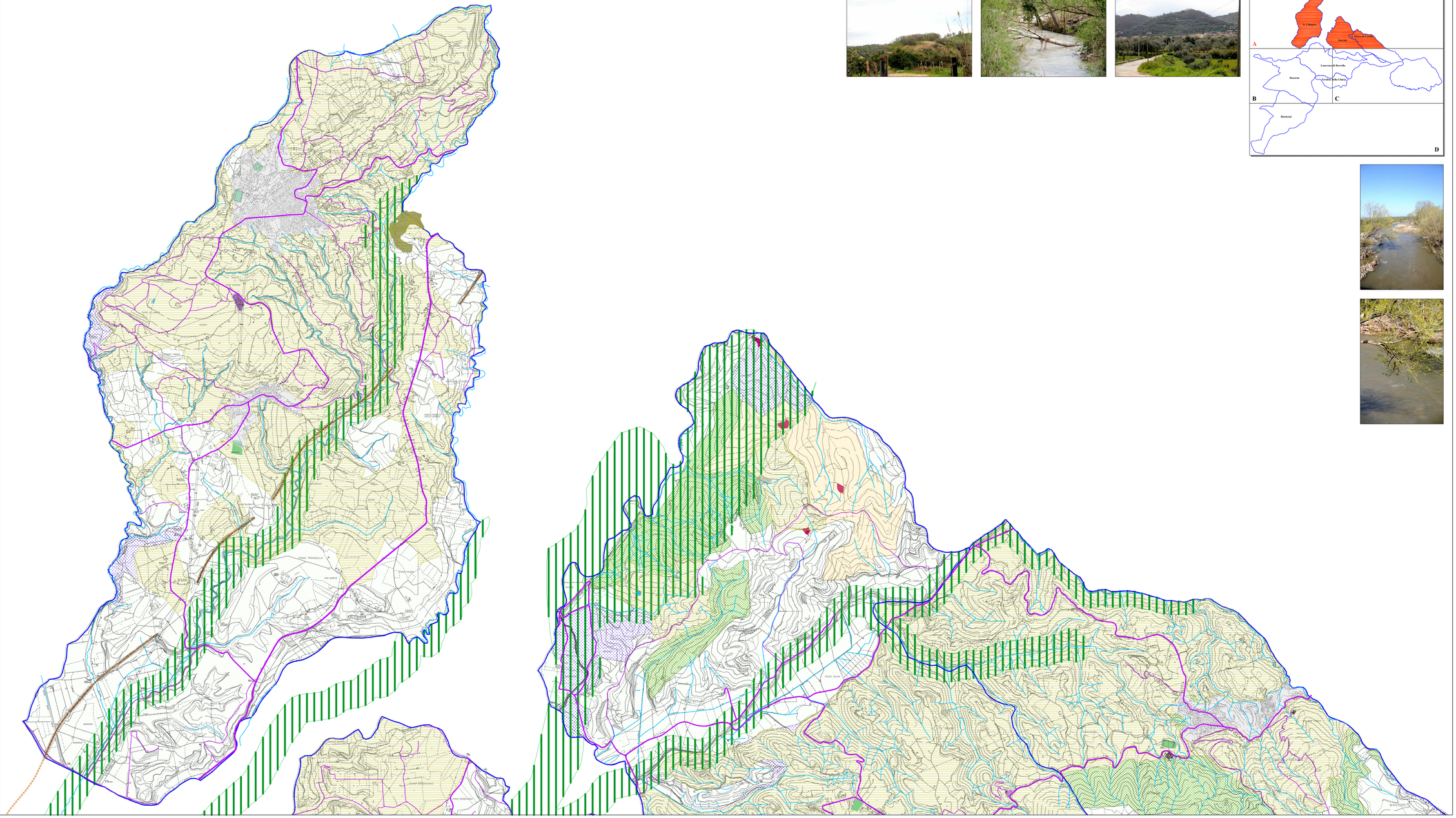

P.S.A.: ROSARNO - FEROLETO DELLA CHIESA - LAUREANA DI BORRELLO - RIZZICONI - SAN CALOGERO - SAN PIETRO DI CARIDA' - SERRATA