COMUNI DI
ROSARNO - FEROLETO DELLA CHIESA
LAUREANA DI BORRELLO - RIZZICONI SERRATA
SAN PIETRO DI CARIDA' - SAN CALOGERO
(Province di Reggio Calabria e Vibo Valentia)

PIANO STRUTTURALE ASSOCIATO (P.S.A.)
(L.U.R. 16 aprile 2002, n. 19)

PROFESSIONISTI INCARICATI
arch.Fabio A. Nasso - Capogruppo
arch. Giuseppe Lombardo
arch. Giuseppe Ottavio
arch. Salvatore Fait
pian. terr. Rocco Panetta
arch. Rocco Virgilio
arch. Francesco Mammola
ing. Ernesto Monsiteri
prof. geol. Giuseppe Mandaglio
geol. Michele Mandaglio
ing. Pasquale Ponna
dott. agr. Tommaso Calabro
archeol. Maddalena Sica
archeol. Francesca Pizzi
dott. soc. Antonio nasso

RESPONSABILE DEL PROCEDIMENTO
ing. Alessandro Campisi

QNT
TAV
1a

QUADRO CONOSCITIVO TERRITORIALE
COMUNI DI ROSARNO, FEROLETO DELLA CHIESA, LAUREANA DI BORRELLO, RIZZICONI, SAN CALOGERO, SAN PIETRO DI CARIDA', SERRATA.
CARTA DEI PIANI SOVRACOMUNALE E DEI VINCOLI

RAPPORTO DI SCALA
1:10.000

DATA

Q.T.R.P. - P.T.C.P.R.C. - P.T.C.P.V.V.

P.S.A.: ROSARNO - FEROLETO DELLA CHIESA - LAUREANA DI BORRELLO - RIZZICONI - SAN CALOGERO - SAN PIETRO DI CARIDA' - SERRATA
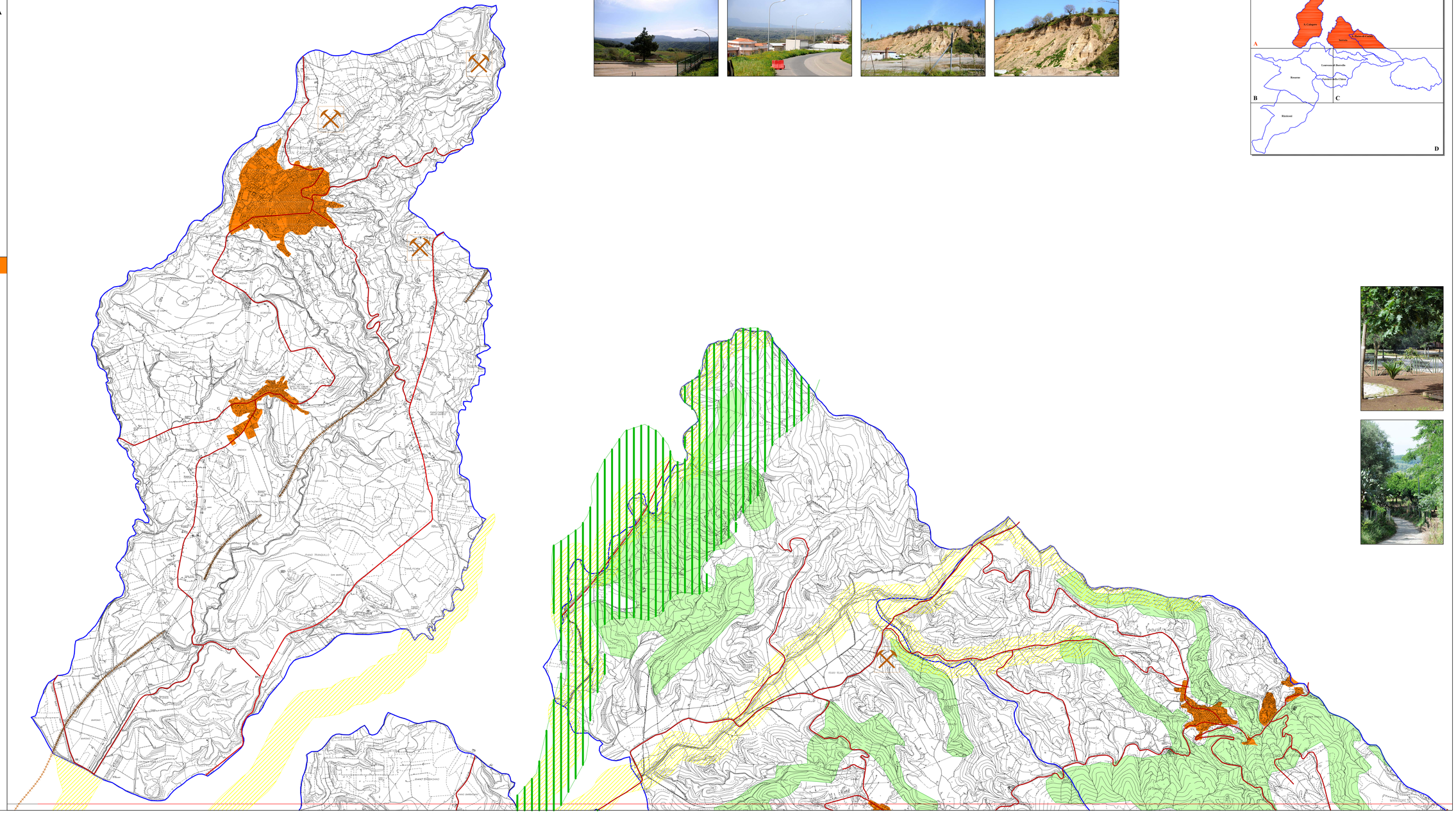
- *Area Costiera*
- *Aree contermini ai corsi d'acqua*
- *Area Protetta - S.I.C. Prateria*
- *Buffer zone*
- *Aree boscate*
- *Specchi d'acqua*
- *Componente locale - Rete Ecologica Provinciale*
- *Rete Ecologica Locale*
- *Aree di interesse archeologico*
- *Vincolo archeologico diretto*
- *Aree ASI*
- *Area costiera 0 - 300 mt.*
- *Rete viaria*
- *Linea ferroviaria*
- *Geoemergenze*
- *Nuclei urbani*