

**COMUNI DI
ROSARNO - FEROLETO DELLA CHIESA
LAUREANA DI BORRELLO - RIZZICONI SERRATA
SAN PIETRO DI CARIDA' - SAN CALOGERO**
(Province di Reggio Calabria e Vibo Valentia)
PIANO STRUTTURALE ASSOCIATO (P.S.A.)
(L.U.R. 16 aprile 2002, n. 19)



PROFESSIONISTI INCARICATI
 arch. Fulvio A. Nasso - Capogruppo
 arch. Giuseppe Lombardo
 arch. Salvatore Sciarro
 arch. Salvatore Foti
 pian. terr. Rocco Panatta
 arch. Rocco Virgilio
 arch. Francesco Mammola
 ing. Ernesto Menestrieri

prof. geol. Giuseppe Mandaglio
 geol. Michele Mandaglio
 ing. Pasquale Penna
 dott. agr. Tommaso Calabro
 arch. arch. Maddalena Scac
 arch. arch. Francesca Pizzi
 dott. soc. Antonio Nasso

RESPONSABILE DEL PROCEDIMENTO
 ing. Alessandra Campisi

**QNS
TAV
1d**

QUADRO CONOSCITIVO TERRITORIALE
 COMUNI DI ROSARNO, FEROLETO DELLA CHIESA,
 LAUREANA DI BORRELLO, RIZZICONI,
 SAN CALOGERO, SAN PIETRO DI CARIDA', SERRATA.
 CARTA DEI PIANI SOVRACOMUNALE E DEI VINCOLI

RAPPORTO DI SCALA 1:10.000	DATA
-------------------------------	------

Q.T.R.P. - P.T.C.P.R.C. - P.T.C.P.V.V.

- Area vincolata L. 1497/39
- Vincoli 150 m. corsi d'acqua
- Area Protetta - S.I.C. Prateria
- Vincolo 1.200 m. di quota
- Area costiera 0 - 300 mt.
- Rete viaria
- Linea ferroviaria
- Siti contaminati
- Cave
- Scarichi idrici
- Centrale elettrica
- Geoemergenze
- Nuclei urbani

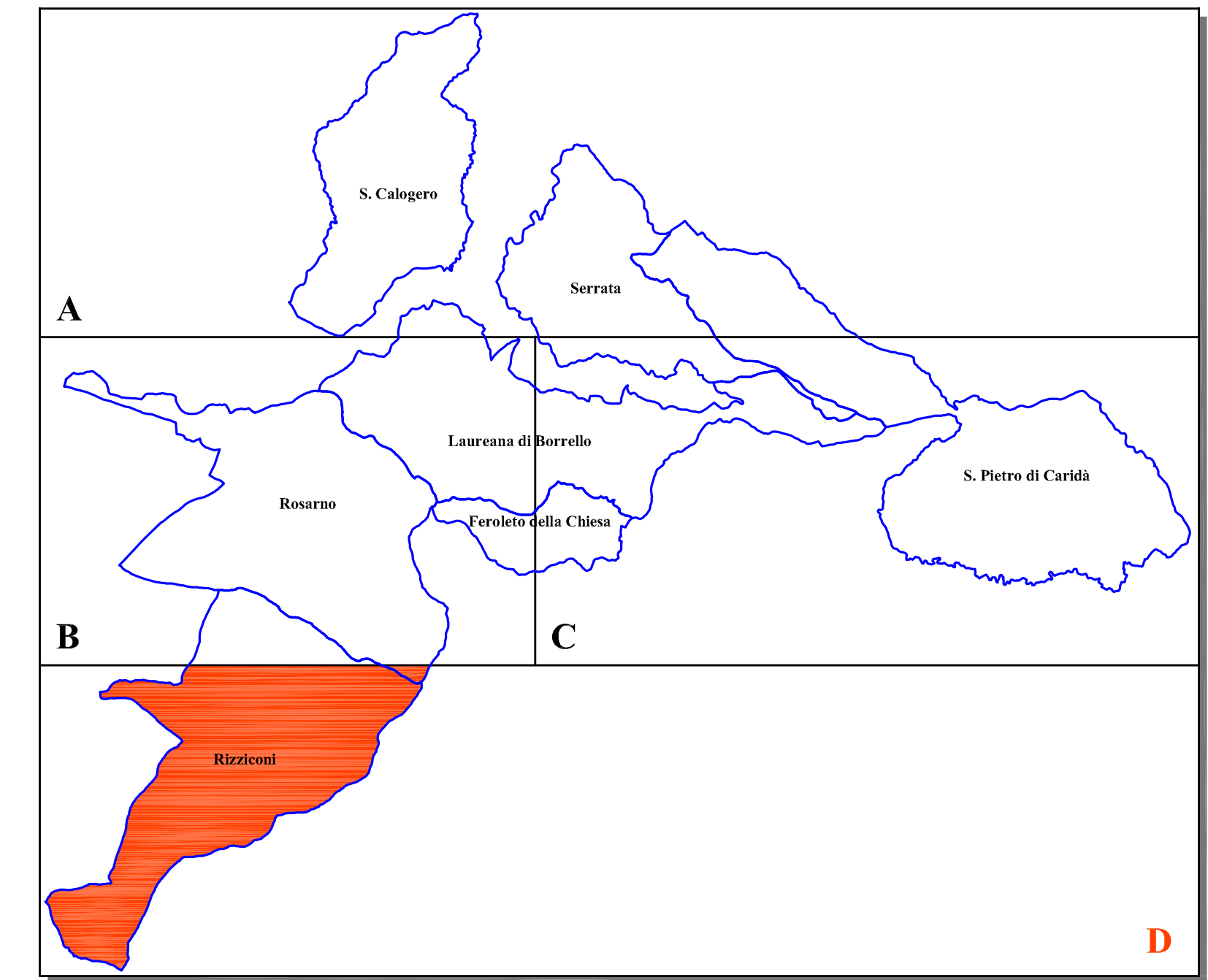
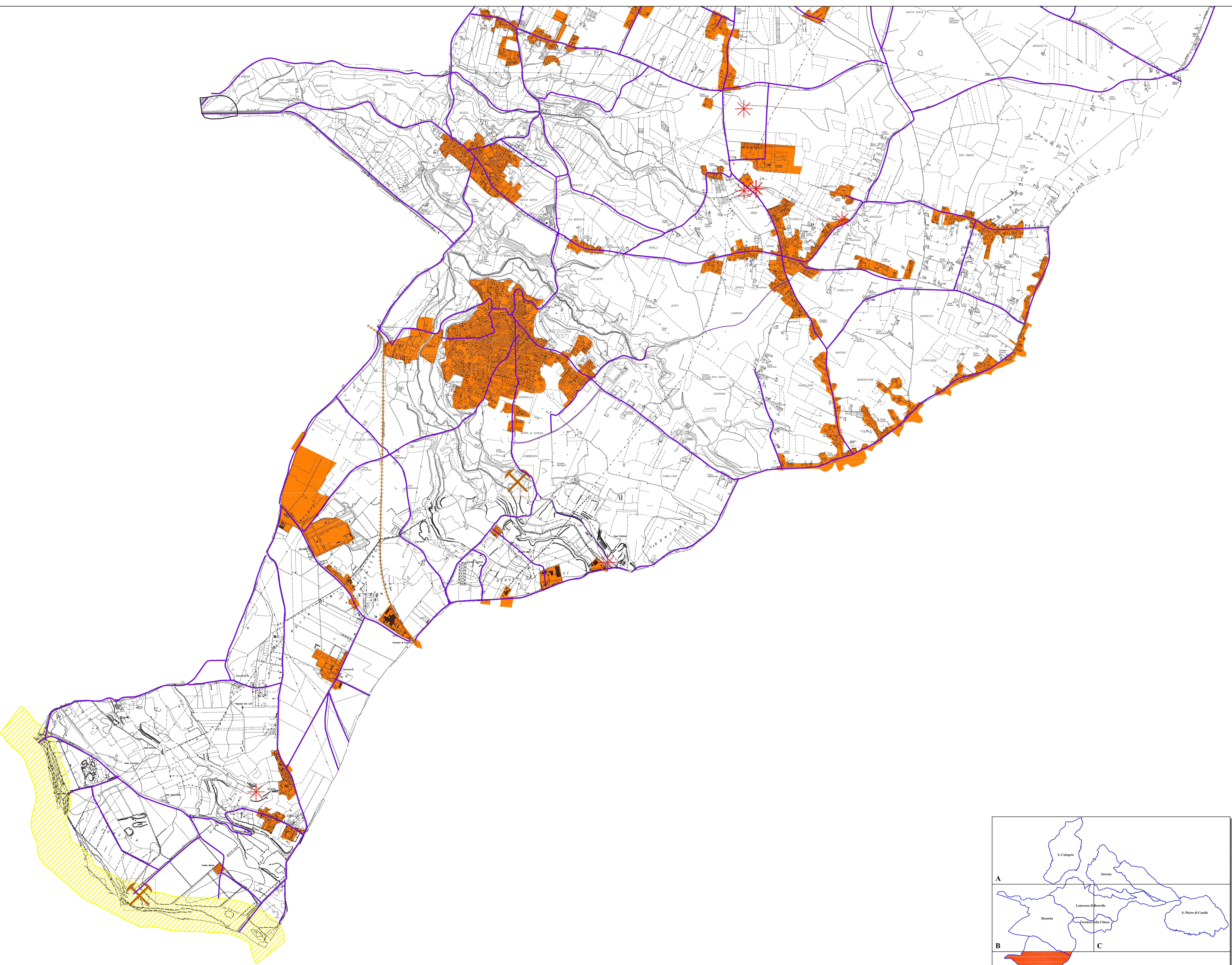

P.S.A.: ROSARNO - FEROLETO DELLA CHIESA - LAUREANA DI BORRELLO - RIZZICONI - SAN CALOGERO - SAN PIETRO DI CARIDA' - SERRATA