

COMUNI DI
 ROSARNO - FEROLETO DELLA CHIESA
 LAUREANA DI BORRELLO - RIZZICONI - SERRATA
 SAN PIETRO DI CARIDA' - SAN CALOGERO
 (Province di Reggio Calabria e Vibo Valentia)
 PIANO STRUTTURALE ASSOCIATO (P.S.A.)
 L.U.R. 16 aprile 2002, n. 19



PROFESSIONISTI INCARICATI

arch. Fulvio A. Nasso - Capogruppo arch. Giuseppe Lombardo prof. arch. Giuseppe Lonetti arch. Salvatore Sellaro arch. Salvatore Foti pian. Rocco Panetta arch. Rocco Virgilio arch. Francesco Mammola	prof. geol. Giuseppe Mandaglio geol. Michele Mandaglio ing. Ernesto Mensitieri ing. Pasquale Penna dott. agr. Tommaso Calabrò archeol. Maddalena Sica archeol. Francesca Pizzi dott. soc. Antonio Nasso
--	--

RESPONSABILE DEL PROCEDIMENTO
 ing. Alessandra Campisi

TAV SSG 4di	QUADRO CONOSCITIVO TERRITORIALE COMUNI DI ROSARNO, FEROLETO DELLA CHIESA, LAUREANA DI BORRELLO, RIZZICONI, SAN CALOGERO, SAN PIETRO DI CARIDA', SERRATA. STUDIO GEOMORFOLOGICO
	RAPPORTO DI SCALA 1:10000
	<input type="text"/>

CARTA CLIVOMETRICA

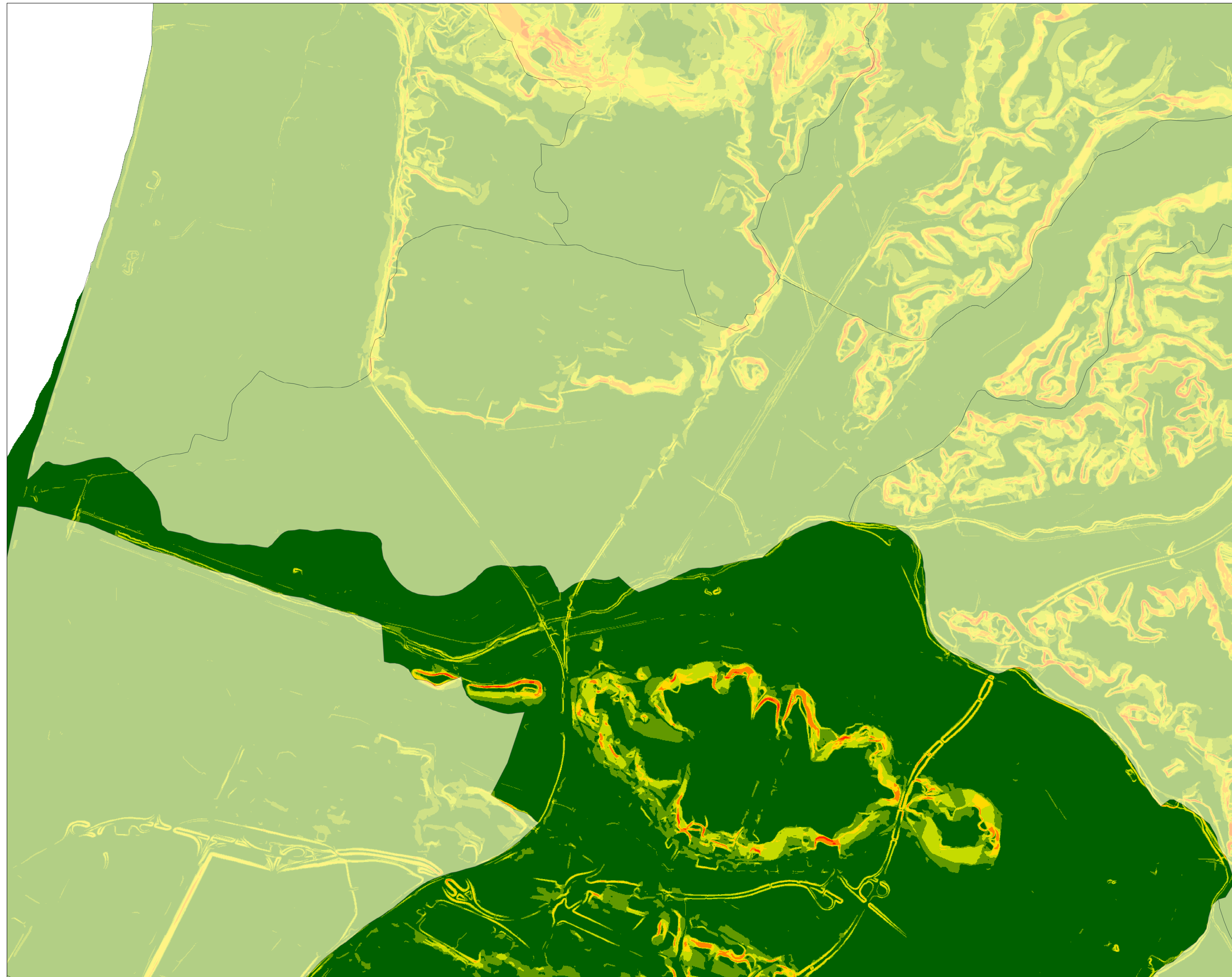

Legenda

Pendenza (%)

- 0 - 10
- 10,01 - 20
- 20,01 - 35
- 35,01 - 50
- 50,01 - 80
- 80,01 - 423,01