



PROFESSIONISTI INCARICATI
arch. Fabio J. Nasso - Capogruppo
arch. Giuseppe Lombardo
arch. Salvatore Scudato
plan. terr. Rocco Panetta
arch. Rocco Ippolito
arch. Francesco Mammola
ing. Ernesto Menziesi

prof. geol. Giuseppe Mandaglio
ing. Michele Mandaglio
dot. agr. Francesco Calabro
architet. Maddalena Sicu
architet. Francesco Pizzi
dot. soc. Antonio Nasso

Consulenza ambientale dot. for. Antonio Nasso
Collaborazione arch. Carolina Nasso

RESPONSABILE DEL PROCEDIMENTO
ing. Alessandra Campi

QNC	QUADRO CONOSCITIVO TERRITORIALE
TAV	COMUNE DI ROSARNO
02	STATO DELLA PIANIFICAZIONE COMUNALE
RAPPORTO DI SCALA	DATA
1:5000	

Rosarno

AMBITI DEL P.R.A. NEL CONTESTO DI ZONA

TIPOLOGIE ED AMBITI D'INTERVENTO

- AMBITI DA RECUPERARE E RIQUALIFICARE ALLE FUNZIONI RESIDENZIALI
- NUCLEI DI COMPLEMENTO E RECUPERO RIQUALIFICATIVO
- NUCLEI DI COMPLEMENTO E RECUPERO RIQUALIFICATIVO RIGUARDANTI AMBITO DI VINCOLO ARCHEOLOGICO
- ZONA DI COMPLEMENTO RIQUALIFICATIVO RESIDENZIALE DI TIPO ESTENSIVO E
- NUCLEI DI RECUPERO E RIQUALIFICAZIONE DI EDILIZIA RESIDENZIALE PUBBLICA

- AREE ED AMBITI DA VALORIZZARE E QUALIFICARE ALLE FUNZIONI PUBBLICHE
- AREE DI VALORIZZAZIONE E TUTELA DEI SITI ARCHEOLOGICI
- AREE DI AGRO INTERNO ALL'AREA ARCHEOLOGICA DESTINATE ALLA VALORIZZAZIONE E TUTELA DEI SITI ARCHEOLOGICI E DEL CONTESTO AMBIENTALE
- AREE A VERDE PUBBLICO ATTREZZATO
- AREE A PARCHEGGIO E VERDE
- FASCE DI PERIMETRAZIONE TRA GLI INSERIMENTI E LE AREE DI AGRO ARCHEOLOGICO
- FASCE DI PERIMETRAZIONE TRA L'AREA DEL P.R.A. E LE AREE DI PARCO ARCHEOLOGICO AMBIENTALE

- IL CONTESTO
- AREA DULVETO STORICO ED ARANCIO ACQUISITA DALLA SOPRINTENDENZA AI R.A.A.S. E DESTINATA A PARCO ARCHEOLOGICO, RIGUARDANTE IN ZONA F1 DEL P.R.G.
- AREA DULVETO STORICO PER LA QUALE SONO IN ITINERE LE PROCEDURE DI ACQUISIZIONE DA PARTE DELLA SOPRINTENDENZA AI R.A.A.S., RIGUARDANTE IN ZONA ED F2 DEL P.R.G.
- AREA DULVETO STORICO UTILIZZATA A PARCO AGRICOLO DALL'ISTITUTO PROFESSIONALE DI STATO PER L'AGRICOLTURA, RIGUARDANTE IN ZONA ED DEL P.R.G.
- AREA AGRICOLA, IN PARTE AD ULIVETO STORICO, IN PARTE INCULTA RIGUARDANTE IN ZONA ED DEL P.R.G.
- AREA AGRICOLA IN ULIVETO STORICO CON INDIZI DI INCULTA, PICCOLI ORTI DI PERTINENZA ALLE ABITAZIONI, RIGUARDANTE IN ZONA F3 DEL P.R.G. SOGGETTA A VINCOLO ARCHEOLOGICO INDIRETTO (1979) PER LA PORZIONE COMPRESA TRA VIA U. SORRENTINO, IL NUCLEO PREESISTENTE NORD E L'AREA DI PARCO ARCHEOLOGICO.

- I SERVIZI PRINCIPALI
- MUNICIPIO
- EDIFICI PER L'ISTRUZIONE
- AZIENDA SANITARIA LOCALE
- OSPEDALE CIVILE (NON ATTIVATO)

VINCOLI ARCHEOLOGICI SU RILIEVO AEROFOTOGRAMMETRICO

VINCOLO DIRETTO - 26 Maggio 1979 (Soprintendenza alle antichità di Reggio Calabria, art. 1, 2 e 3)	VINCOLO DIRETTO - D.M. 15 Maggio 1978 L. 1089/1979, art. 1, 2 e 3
VINCOLO INDIRITTO - D.M. 25 Maggio 1979 L. 1089/1979, art. 1, 2 e 3	VINCOLO DIRETTO - D.M. 25 Maggio 1978 L. 1089/1979, art. 1, 2 e 3
VINCOLO DIRETTO - D.M. 01 Luglio 1979 L. 1089/1979, art. 1, 2 e 3	VINCOLO DIRETTO - 09 Luglio 1982 (Soprintendenza Archeologica della Calabria) L. 1089/1979, art. 4
VINCOLO DIRETTO - D.M. 09 Luglio 1980 L. 1089/1979, art. 1, 2 e 3	VINCOLO DIRETTO - D.M. 09 Luglio 1980 L. 1089/1979, art. 1, 2 e 3
VINCOLO DIRETTO - D.M. 09 Luglio 1980 L. 1089/1979, art. 1, 2 e 3	VINCOLO DIRETTO - D.M. 15 Maggio 1981 L. 1089/1979, art. 1, 2 e 3
VINCOLO DIRETTO - 15 Febbraio 1982 (Soprintendenza Archeologica della Calabria) L. 1089/1979, art. 4	VINCOLO INDIRITTO - D.M. 18 Aprile 1989 L. 1089/1979, art. 1, 2 e 3
VINCOLO DIRETTO - D.M. 18 Aprile 1989 L. 1089/1979, art. 1, 2 e 3	TESSUTO EDILIZIO INTERNO AREA P.R.A.

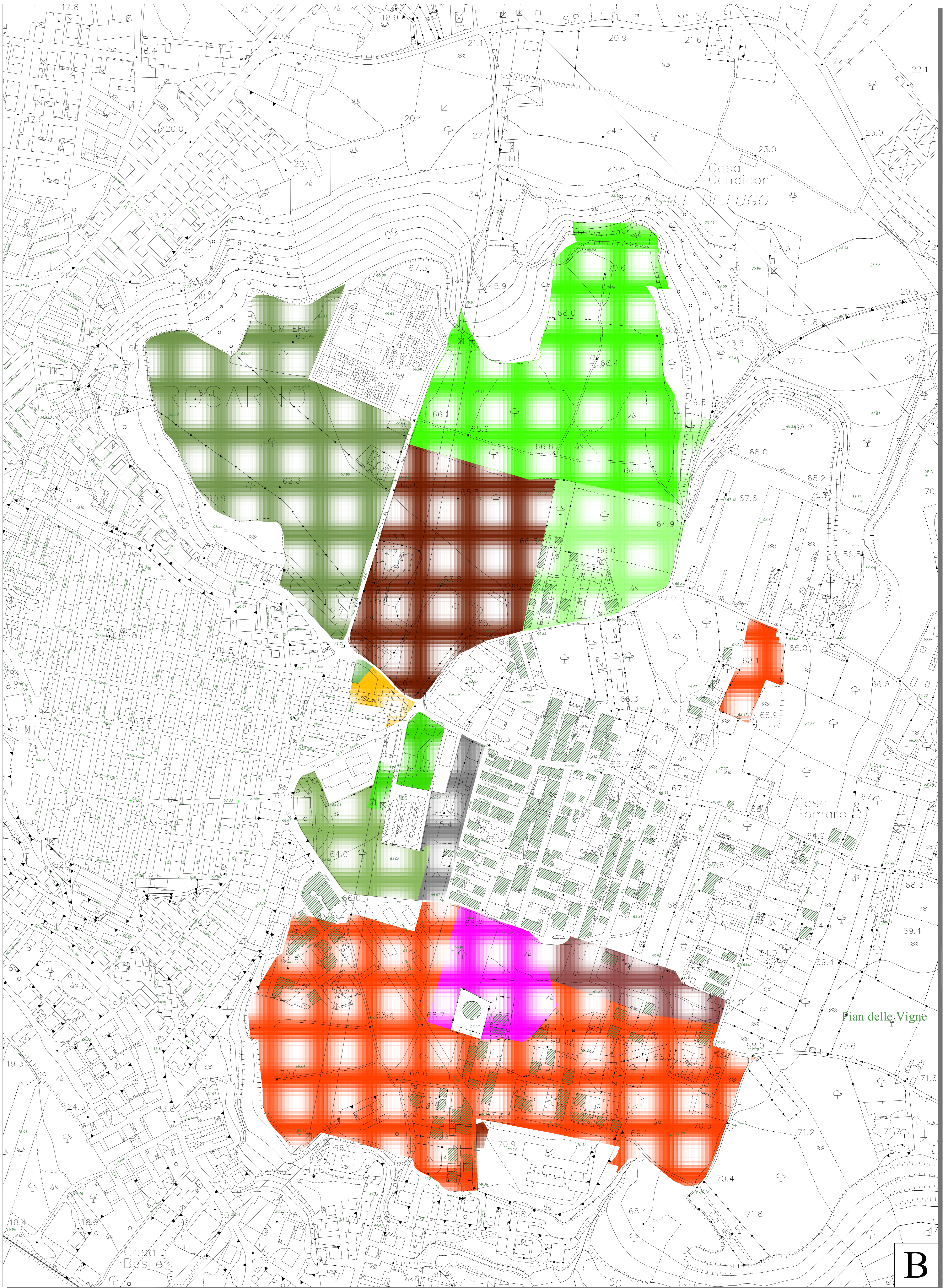
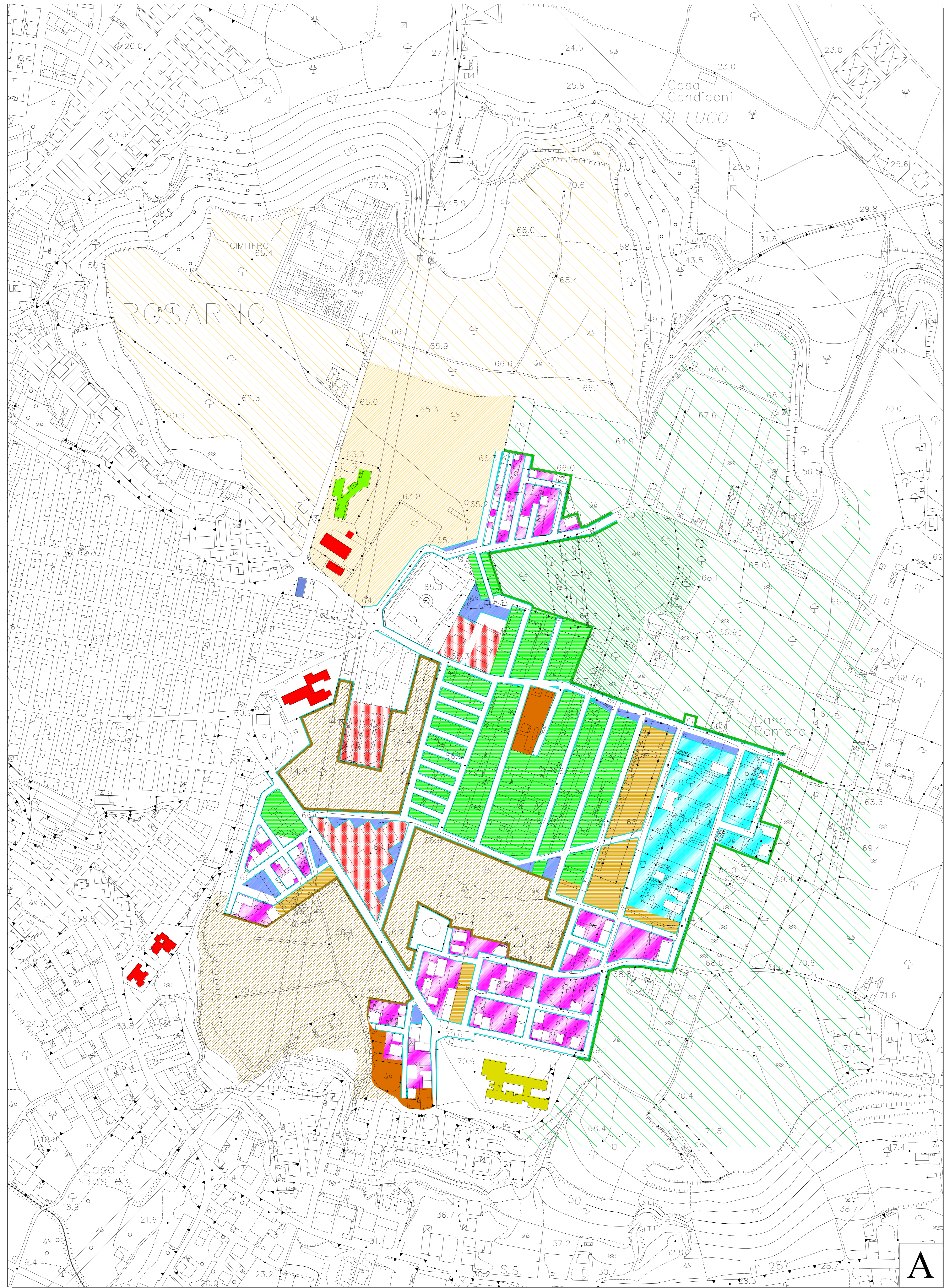

Piano di Recupero "Pian delle Vigne"

A

B

A

B