

COMUNI DI
 ROSARNO - FEROLETO DELLA CHIESA
 LAUREANA DI BORRELO - RIZZICONI - SERRATA
 SAN PIETRO DI CARIDA' - SAN CALOGERO
 (Province di Reggio Calabria e Vibo Valentia)
 PIANO STRUTTURALE ASSOCIATO (P.S.A.)
 L.U.R. 16 aprile 2002, n. 19



PROFESSIONISTI INCARICATI

arch. Fulvio A. Nasso - Capogruppo
 arch. Giuseppe Lombardo
 prof. arch. Giuseppe Lonetti
 arch. Salvatore Sellaro
 arch. Salvatore Foti
 pian. Rocco Panatta
 arch. Rocco Virgilio
 arch. Francesco Mammola

prof. geol. Giuseppe Mandaglio
 geol. Michele Mandaglio
 ing. Ernesto Mensitieri
 ing. Pasquale Penna
 dott. agr. Tommaso Calabrò
 archeol. Maddalena Sica
 archeol. Francesca Pizzi
 dott. soc. Antonio Nasso

RESPONSABILE DEL PROCEDIMENTO
 ing. Alessandra Campisi

TAV
SSG
6f1

QUADRO CONOSCITIVO TERRITORIALE
 COMUNI DI ROSARNO, FEROLETO DELLA CHIESA,
 LAUREANA DI BORRELO, RIZZICONI,
 SAN CALOGERO, SAN PIETRO DI CARIDA', SERRATA.
 STUDIO GEOMORFOLOGICO

RAPPORTO DI SCALA
 1:10000

CARTA DEI VINCOLI PAI

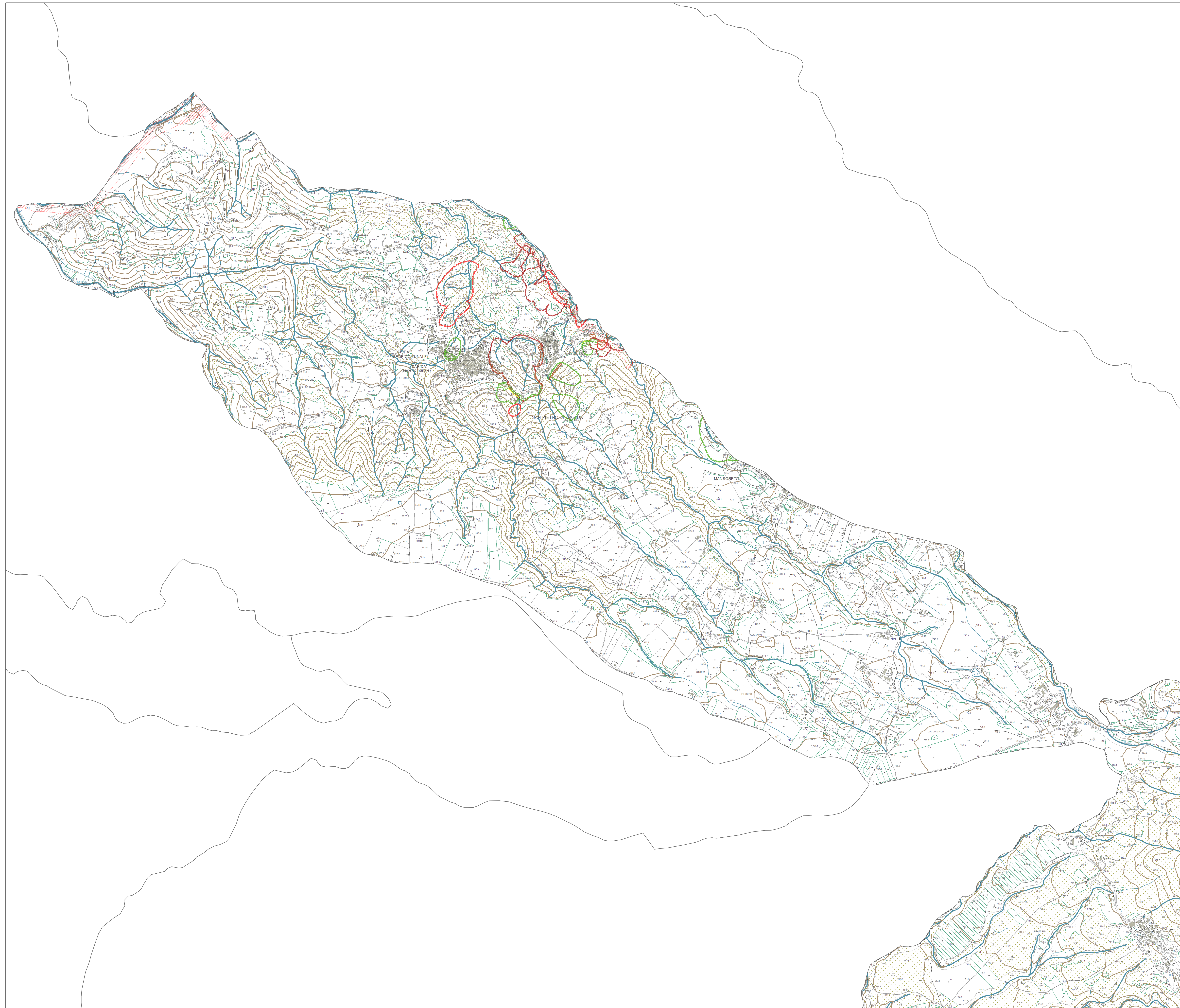

Legenda

Aree a rischio di frana

RISCHIO

- R1
- R2
- R3
- R4

Fasce di Rispetto

Rischio

- R1
- R2
- R3
- R4

Punti d'attenzione

Zone d'attenzione

Aree d'attenzione

Aree a rischio idraulico

Rischio

- R1
- R2
- R3
- R4