

COMUNI DI  
 ROSARNO - FEROLETO DELLA CHIESA  
 LAUREANA DI BORRELLO - RIZZICONI - SERRATA  
 SAN PIETRO DI CARIDA' - SAN CALOGERO  
*(Province di Reggio Calabria e Vibo Valentia)*  
 PIANO STRUTTURALE ASSOCIATO (P.S.A.)  
 L.U.R. 16 aprile 2002, n. 19



PROFESSIONISTI INCARICATI

arch. Fulvio A. Nasso - Capogruppo arch. Giuseppe Lombardo prof. arch. Giuseppe Lonetti arch. Salvatore Sclari arch. Salvatore Foti pian. Rocco Panetta arch. Rocco Virgilio arch. Francesco Mammola	prof. geol. Giuseppe Mandaglio geol. Michele Mandaglio ing. Ernesto Mensitieri ing. Pasquale Penna dott. agr. Tommaso Calabrò archeol. Maddalena Sica archeol. Francesca Pizzi dott. soc. Antonio Nasso
---	--

RESPONSABILE DEL PROCEDIMENTO

ing. Alessandra Campisi

**TAV**  
**SSG**  
**5ci**

QUADRO CONOSCITIVO TERRITORIALE  
 COMUNI DI ROSARNO, FEROLETO DELLA CHIESA,  
 LAUREANA DI BORRELLO, RIZZICONI,  
 SAN CALOGERO, SAN PIETRO DI CARIDA', SERRATA.  
 STUDIO GEOMORFOLOGICO

RAPPORTO DI SCALA  
 1:10000

CARTA DELL'ESPOSIZIONE DEI VERSANTI

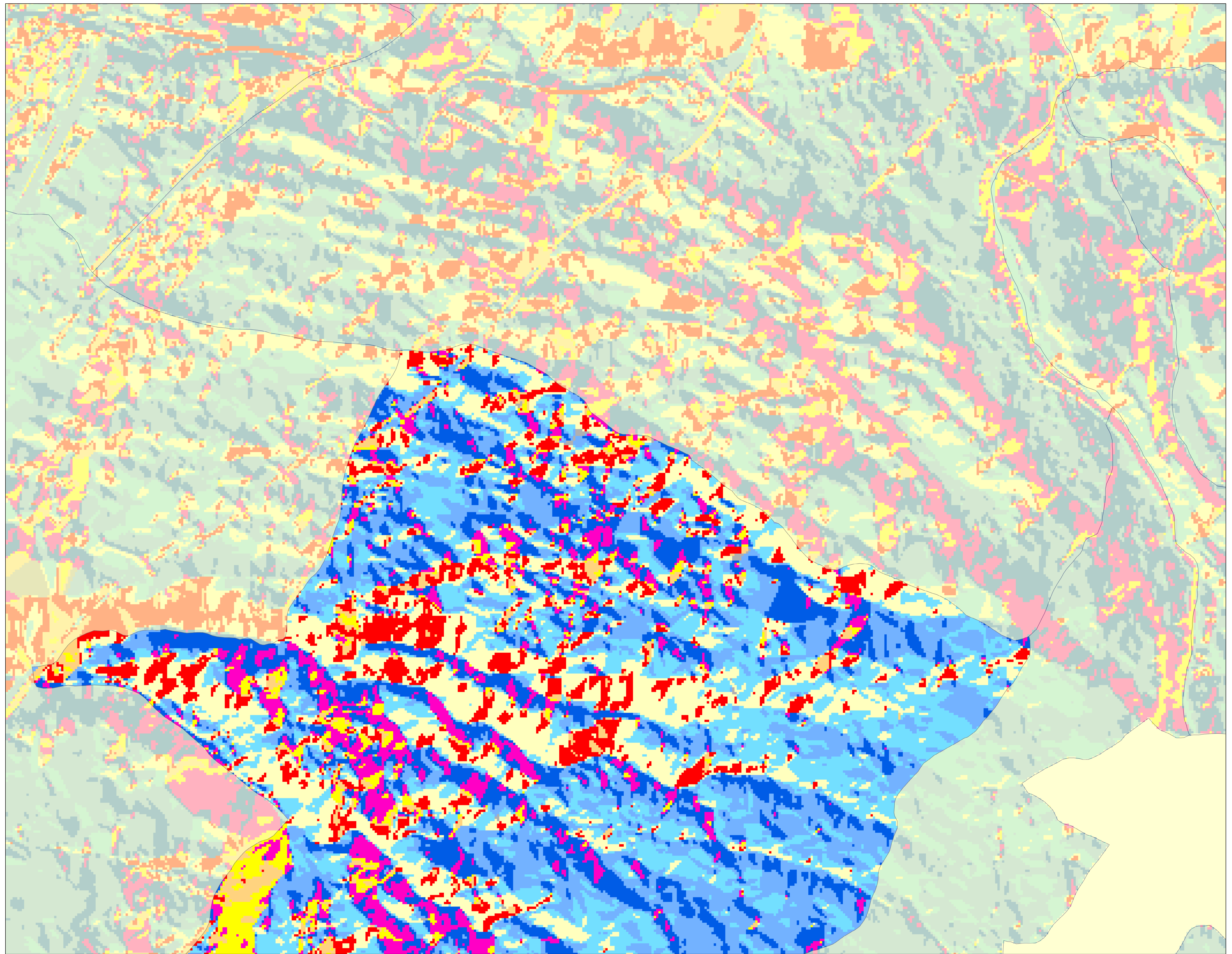

Legenda

Esposizione dei versanti

- (°)
- Flat (-1)
  - Nord (0-22.5)
  - Nord Est (22.5-67.5)
  - Est (67.5-112.5)
  - Sud Est (112.5-157.5)
  - Sud (157.5-202.5)
  - Sud Ovest (202.5-247.5)
  - Ovest (247.5-292.5)
  - Nord Est (292.5-337.5)
  - Nord (337.5-360)